Gîte Landes

Les landes, ST MAURICE DU DESERT, 61600 LES MONTS D'ANDAINE

02 33 28 07 00

resa@orne.fr

Chèques Vacances

http://www.gites-de-france-orne.com/cgi.php?&OPE=CDT61&ORI=CDT61&NUM=G622&ACC=G&FICHE=O&INSTANCE=gites61&

Anglais

Détail des tarifs :

Semaine (meublé) : 712,00€, *(Basse Saison)*
Week-end (meublé) : 712,00€, *(Basse Saison)*
Semaine (meublé) : 712,00€, *(Moyenne Saison)*
Week-end (meublé) : 712,00€, *(Moyenne Saison)*
Semaine (meublé) : 816,00€, *(Haute Saison)*
Week-end (meublé) : 816,00€, *(Haute Saison)*

- **Equipement bébé**

Présentation

Cette maison de famille a été construite dans les années 1770 et appartient à la famille du propriétaire depuis 1880. Monsieur Gauchard a restauré cette maison en gardant les matériaux d'origine. A voir aux alentours : la station thermale de Bagnoles de l'Orne, la Petite Cité de Caractère médiévale de Domfront, la base de loisirs de la Ferté-Macé, etc.
Maison traditionnelle indépendante. Rez-de-chaussée adapté pour les personnes à mobilité réduite : cuisine intégrée, séjour de 40 m², 1 chambre (1 lit 160 cm x 200 cm), 1 salle d'eau avec wc, cellier, wc supplémentaire. Etage : 2 chambres (l´une avec 2 lits 90 cm x 200 cm et l´autre avec 1 lit 160 cm x 200 cm), mezzanine avec un lit d´appoint (160 cm x 200 cm). Chauffage électrique et bois. Jardin clos de 650 m². Tarif pour les cures thermales (3 semaines) hors juillet/août (nous contacter). Électricité : exclu au-delà de 8 kw/h par jour. Un relevé de compteur sera effectué à l'arrivée et au départ (chauffage en supplément) A partir de trois semaines de location, la caution est de 1 000 €. GITE NON FUMEUR. L'accueil des chiens (notamment des chiens guides) est impossible pour cause d'allergie sévère.
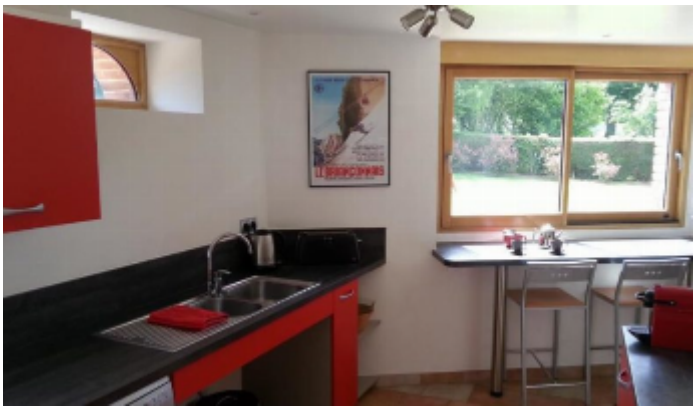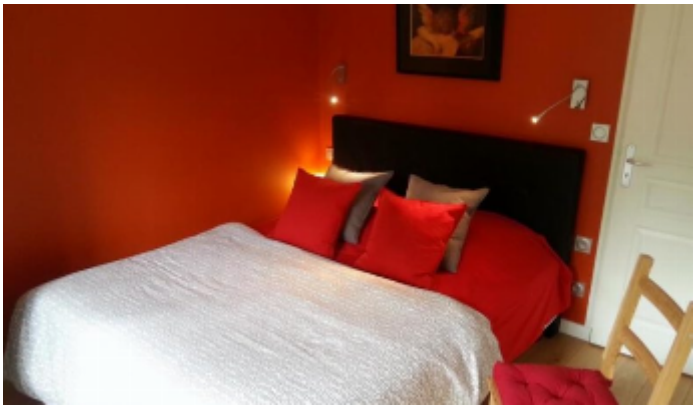
Image not found or type unknown